REPUBLIQUE ALGERIENNE DEMOCRATIQUE ET POPULAIRE
Ministère de l'Enseignement Supérieur et de la Recherche Scientifique
Filiale de l'Université Oran 2 - Mohamed BENAHMED

BRDCU
BUREAU DE RECHERCHE, DEVELOPPEMENT, CONSULTING UNIVERSITAIRE

FORMATION EN INTELLIGENCE ARTIFICIELLE (IA) (04)

Apprendre • Comprendre • Appliquer

ATTESTATION DE FORMATION DÉLIVRÉE À L'ISSUE DE LA FORMATION

Coordinateurpédagogique
Pr. N. DJELLAL AMEUR



À PROPOS DE LA FORMATION

Cette formation vise à permettre aux participants d'acquérir des connaissances fondamentales et pratiques sur l'intelligence artificielle, ses outils et ses principales applications dans les domaines professionnels et académiques.

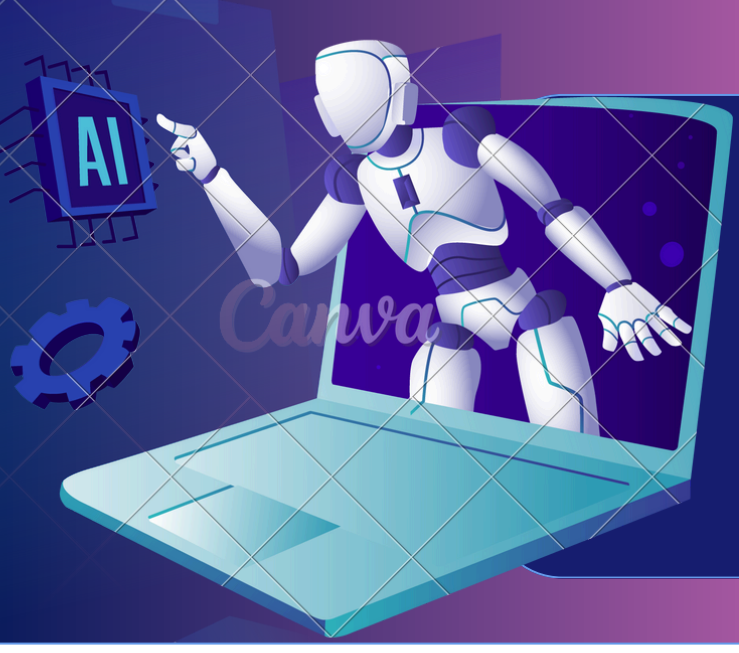

OBJECTIFS DE LA FORMATION

- Comprendre les principes fondamentaux de l'intelligence artificielle.
- Découvrir les principaux outils et technologies d'IA.
- Développer des compétences pratiques dans l'utilisation des outils d'IA.
- Identifier les applications professionnelles et académiques de l'IA.
- Promouvoir une utilisation efficace, responsable et éthique de l'intelligence artificielle.

PROGRAMME DE LA FORMATION

- Introduction à l'intelligence artificielle
- Intelligence artificielle générative
- Outils et applications de l'IA
- Initiation au Prompt Engineering
- Applications professionnelles
- Bonnes pratiques, éthique et utilisation responsable de l'IA





INSCRIPTION ET CONTACT

- Remplissez le formulaire d'inscription en ligne, téléchargez l'ordre de versement, effectuez le paiement, puis déposez les documents demandés via le formulaire ou le lien suivant :

https://forms.gle/oWzwMcnuyAQYAs2g6

Spa au capital de 1.500.000,00 DA ;
Siège social : 1er étage, bloc Rectorat
RC n° 31/00-1125766B25
Email : Spa.brdcu@univ-oran2.dz

SCANNEZ POUR VOUS INSCRIRE